



OBSERVATORIO RURAL



Grupo de Investigación de la FRTL UTN

PANORAMA AGROCLIMÁTICO REGIONAL

En lo que va del año, la localidad de Beruti es la que presenta mayor precipitación acumulada, seguida de 30 de Agosto y Trenque Lauquen. El valor para Trenque Lauquen es levemente superior promedio de los últimos 12 años (439 mm).

INFORMACIÓN

Panorama Climático

Informe sobre precipitaciones y suelo.

Trigo y Cebada

Se presentan los márgenes de trigo y cebada.



Precipitaciones acumuladas hasta el 20 de mayo

| Localidad | Pp acumulada (mm) |
|------------------|-------------------|
| Trenque Lauquen | 441 |
| 30 de Agosto | 460 |
| Pellegrini | 409 |
| Fortin Olavarria | 418 |
| Beruti | 558 |
| Beruti | 558 |

Fuente: AER Trenque Lauquen



AGUA EN EL SUELO CON RESPECTO AL MÁXIMO POSIBLE
Satélite: S-NPP - Resolución espacial: 500 metros
Acumulado al 10 de mayo de 2026

INTA CIRN
Instituto de
Clima y Agua

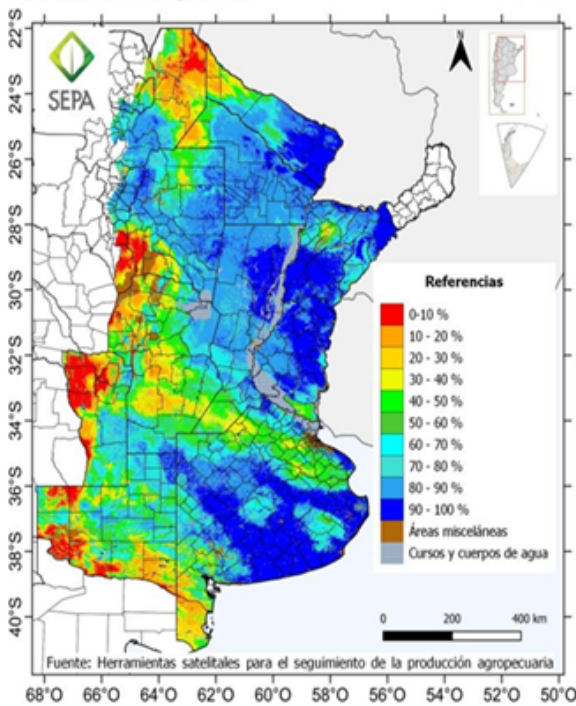

Informa el Instituto de Clima y Agua de INTA Castelar que en el sudeste de la provincia de Buenos Aires hay un exceso hídrico mientras que, hacia el noroeste, el agua útil va en disminución. En cuanto al pronóstico de largo plazo sobre el fenómeno niño/niña, se está en una fase neutral con alguna probabilidad de evento niño más allá del mes de junio, pero con incertidumbre por los resultados que arrojan los distintos modelos.

Gráfico N° 2. Agua en el suelo respecto al máximo posible.
Fuente: CIRN. Instituto Clima y Agua. INTA

2. MERCADOS Y PRECIOS

| FECHA | 19/5/2026 | 18/5/2026 | 15/5/2026 | 14/5/2026 | 13/5/2026 |
|---------|---------------|---------------|---------------|---------------|---------------|
| Soja | \$ 465.000,00 | \$ 470.000,00 | \$ 460.200,00 | \$ 460.000,00 | \$ 461.000,00 |
| Sorgo | \$ 272.500,00 | \$ 277.600,00 | \$ 277.100,00 | \$ 276.400,00 | \$ 276.600,00 |
| Girasol | S/C | S/C | S/C | S/C | S/C |
| Trigo | \$ 301.400,00 | \$ 301.200,00 | \$ 300.000,00 | \$ 299.900,00 | \$ 297.345,00 |
| Maiz | \$ 256.965,00 | \$ 256.780,00 | \$ 249.500,00 | \$ 254.300,00 | \$ 262.770,00 |

Fuente: Bolsa de comercio de Rosario



- Precio del litro de leche en cuenca oeste (SIGLEA-Abril 2026) : 517,7 \$/litro
- Precio del novillo 431/460 (MAG-20/05/26) : 4376 \$/kg
- Novillito EyB 300/390 (MAG-20/05/26): 4970,8 \$/kg.
- Precio urea: 1000 USD/tn
- Precio gasoil: 2257 \$/litro (Res 1104 - Abril 2026)
- Tipo de cambio: 1397 \$/USD. Dólar divisa vendedor BNA.

3. INDICADORES ECONÓMICOS

A continuación, se presentan los márgenes de trigo y cebada ante variación de precios y rinde, bajo 2 modalidades: Administración y arrendamiento. La diferencia radica en distintos herbicidas, una mayor fertilización en el caso del cultivo mejorado y el uso de fungicidas. Para ambos modelos se contempla la receta agronómica y en el caso del mejorado se prevee seguro, control fitosanitario y análisis de suelo. Se puede observar que los márgenes están ajustados en el caso de administración, mejorando sensiblemente el modelo más tecnificado. En cambio, al pasar a la situación de arrendamiento, el margen bruto da negativo y sería positivo si ocurriera un incremento sustancial de precio y rendimiento.



TRIGO MODAL

| Precio (USD/qq) | Trigo modal (qq) | | | | |
|-----------------|------------------|------|------|------|------|
| | 25 | 30 | 35 | 40 | 46 |
| 16,38 | -270 | -233 | -197 | -161 | -124 |
| 18,72 | -213 | -164 | -115 | -66 | -18 |
| 21,06 | -155 | -94 | -33 | 28 | 89 |
| 23,40 | -98 | -25 | 49 | 122 | 195 |
| 25,74 | -41 | 45 | 131 | 216 | 302 |
| 28,08 | 17 | 115 | 213 | 310 | 408 |
| 30,42 | 74 | 184 | 294 | 405 | 515 |

 Margen positivo mínimo



Trigo mejorado

| Precio (USD/qq) | 32 | 38 | 45 | 52 | 59 |
|-----------------|------|------|------|------|------|
| 16,38 | -337 | -284 | -231 | -178 | -125 |
| 18,72 | -264 | -195 | -126 | -57 | 11 |
| 21,06 | -190 | -105 | -21 | 64 | 148 |
| 23,40 | -116 | -16 | 84 | 185 | 285 |
| 25,74 | -43 | 74 | 190 | 306 | 422 |
| 28,08 | 31 | 163 | 295 | 427 | 559 |
| 30,42 | 105 | 253 | 400 | 548 | 696 |



Trigo modal arrendamiento

| Precio (USD/qq) | 24,50 | 29,75 | 35,00 | 40,25 | 45,50 |
|-----------------|--------|--------|--------|--------|--------|
| 16,38 | -420,0 | -377,4 | -334,8 | -292,2 | -249,6 |
| 18,72 | -372,3 | -319,4 | -266,6 | -213,7 | -160,9 |
| 21,06 | -324,5 | -261,4 | -198,3 | -135,3 | -72,2 |
| 23,40 | -276,7 | -203,4 | -130,1 | -56,8 | 16,5 |
| 25,74 | -229,0 | -145,4 | -61,9 | 21,6 | 105,2 |
| 28,08 | -181,2 | -87,5 | 6,3 | 100,1 | 193,9 |
| 30,42 | -133,5 | -29,5 | 74,5 | 178,6 | 282,6 |



Trigo mejorado arrendamiento

| Precio (USD/qq) | 31,5 | 38,25 | 45,00 | 51,75 | 58,5 |
|-----------------|--------|--------|--------|--------|--------|
| 16,38 | -507,5 | -452,7 | -398,0 | -343,2 | -288,4 |
| 18,72 | -446,1 | -378,2 | -310,2 | -242,3 | -174,4 |
| 21,06 | -384,7 | -303,6 | -222,5 | -141,4 | -60,3 |
| 23,40 | -323,3 | -229,1 | -134,8 | -40,6 | 53,7 |
| 25,74 | -261,9 | -154,5 | -47,1 | 60,3 | 167,7 |
| 28,08 | -200,5 | -80,0 | 40,6 | 161,2 | 281,8 |
| 30,42 | -139,1 | -5,4 | 128,3 | 262,1 | 395,8 |

Fuente: Elaboración propia



Cebada modal

| Precio (USD/qq) | 28,00 | 34,00 | 40,00 | 46,00 | 52,00 |
|-----------------|--------|--------|--------|--------|-------|
| 14,35 | -223,4 | -186,1 | -148,8 | -111,5 | -74,2 |
| 16,40 | -166,0 | -116,4 | -66,8 | -17,2 | 32,4 |
| 18,45 | -108,6 | -46,7 | 15,2 | 77,1 | 139,0 |
| 20,50 | -51,2 | 23,0 | 97,2 | 171,4 | 245,6 |
| 22,55 | 6,2 | 92,7 | 179,2 | 265,7 | 352,2 |
| 24,60 | 63,6 | 162,4 | 261,2 | 360,0 | 458,8 |
| 26,65 | 121,0 | 232,1 | 343,2 | 454,3 | 565,4 |

Fuente: Elaboración propia



Cebada mejorado

| Precio (USD/qq) | 35,00 | 42,50 | 50,00 | 57,50 | 65,00 |
|-----------------|--------|--------|--------|--------|--------|
| 14,35 | -291,8 | -245,9 | -200,1 | -154,2 | -108,4 |
| 16,40 | -220,1 | -158,8 | -97,6 | -36,4 | 24,9 |
| 18,45 | -148,3 | -71,7 | 4,9 | 81,5 | 158,1 |
| 20,50 | -76,6 | 15,4 | 107,4 | 199,4 | 291,4 |
| 22,55 | -4,8 | 102,6 | 209,9 | 317,3 | 424,6 |
| 24,60 | 66,9 | 189,7 | 312,4 | 435,1 | 557,9 |
| 26,65 | 138,7 | 276,8 | 414,9 | 553,0 | 691,1 |

Fuente: Elaboración propia



Cebada modal con arrendamiento

| Precio (USD/qq) | 28,00 | 34,00 | 40,00 | 46,00 | 52,00 |
|-----------------|--------|--------|--------|--------|--------|
| 14,35 | -371,5 | -329,5 | -287,5 | -245,5 | -203,5 |
| 16,40 | -321,4 | -268,6 | -215,9 | -163,2 | -110,4 |
| 18,45 | -271,2 | -207,8 | -144,3 | -80,8 | -17,4 |
| 20,50 | -221,1 | -146,9 | -72,7 | 1,5 | 75,7 |
| 22,55 | -171,0 | -86,1 | -1,1 | 83,8 | 168,8 |
| 24,60 | -120,9 | -25,2 | 70,5 | 166,1 | 261,8 |
| 26,65 | -70,8 | 35,6 | 142,0 | 248,5 | 354,9 |

Fuente: Elaboración propia



Cebada mejorada con arrendamiento

| Precio (USD/qq) | 35 | 42,5 | 50,00 | 57,5 | 65 |
|-----------------|--------|--------|--------|--------|--------|
| 14,35 | -429,2 | -376,7 | -324,2 | -271,7 | -219,2 |
| 16,40 | -365,5 | -300,6 | -234,7 | -168,8 | -102,9 |
| 18,45 | -303,9 | -224,6 | -217,0 | -137,6 | 13,5 |
| 20,50 | -370,6 | -148,5 | -60,9 | 31,9 | 129,8 |
| 22,55 | -178,6 | -72,4 | -43,2 | 63,0 | 246,1 |
| 24,60 | -116,0 | 3,6 | 123,2 | 242,8 | 362,4 |
| 26,65 | -53,3 | 79,7 | 212,7 | 345,7 | 478,8 |

Fuente: Elaboración propia

4. MISCELÁNEAS

- Girasol: Argentina aumentó su participación en la producción mundial pasando de 5,2 millones a 6,5 millones de T. Contribuyó este valor a la mayor superficie sembrada por una mayor expectativa de precios y un rinde superior al promedio de los últimos años. En la zona se registraron rindes de hasta 2700 kilos/ha.
- La segunda campaña de vacunación antiaftosa será desde el 8 de junio al 10 de julio y se vacunarán todos los terneros y terneras que tengan una dosis o ninguna.
- El acceso a internet de los productores de Trenque Lauquen pasó del 83 % en 2018 al 93 % en 2023, lo que indica una estabilización en niveles altos de conectividad. En materia de cobertura de riesgos, la proporción de productores con seguros multirriesgo aumentó de un 6 % en 2018 a un 17 % en 2023.

(Fuente: Transformaciones socioprodutivas de los productores agropecuarios en Trenque Lauquen: educación, gestión, residencia y recambio generacional en el agro pampeano. UTN 2023).